宿泊施設一覧（山代温泉）

ゆのくに天祥

片山津ゴルフ倶楽部西コースから車で約20分 (11.5km)

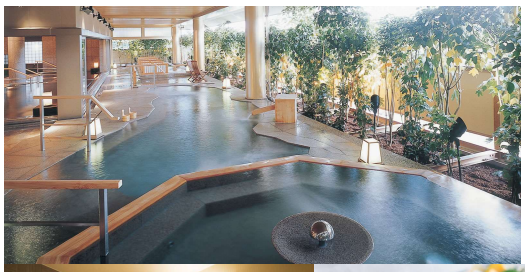

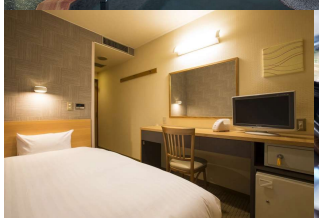

　豊富な湯量と鮮度を誇る【お肌がしっとり潤う】天然温泉。趣の異なる3つの大浴場で18種類の湯船を男女時間帯入替で楽しむ「一泊三湯十八ゆめぐり」。館内では温泉たまご手作り体験やできたてふかしジャガイモなど、うれしい無料サービスが充実。各種温泉露天風呂付客室や、3世代のファミリーやグループに最適な客室もお好みに合わせてお選びいただきます。

【料金】

一泊朝食付 ゆにくに天祥自慢の「ご朝食（お食事処で和定食）」と「3つの大浴場」でリフレッシュ
シングル洋室利用　9,900円～
ツイン洋室1人利用　17,600円～

【問い合わせ】

TEL：0761-77-1234

葉渡莉

片山津ゴルフ倶楽部西コースから車で約20分 (11.5km)

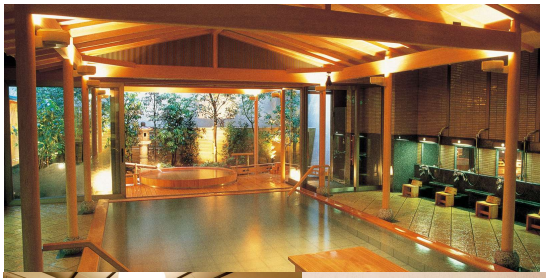

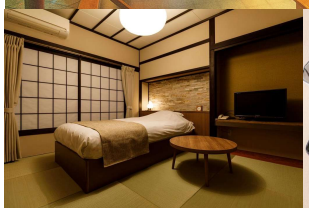

　木のぬくもり、葉のやさしさ。自然素材の優しさ溢れる、ほっと安らぐおもてなしの宿です。加賀の旬の食材をふんだんに使用した身体に嬉しいお料理は月替わり。檜と石の2ヶ所の大浴場や、姉妹館との湯めぐりで多彩な温泉もお楽しみいただけます。館名をはじめ、館内には歌手の加藤登紀子さんによる書がいたるところに飾られ、目を楽しませてくれます。

【料金】

一泊朝食 朝ごはん付きプラン
シングル和洋室利用　12,650円～
スタンダード和室利用　20,680円～

【問い合わせ】

TEL：0761-77-8200

湯快リゾート 彩朝楽

片山津ゴルフ倶楽部西コースから車で約20分 (11.7km)

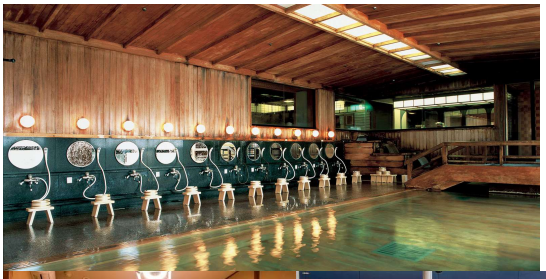

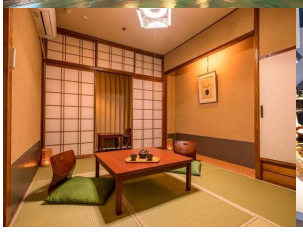

　1300年の歴史を誇る山代温泉。北大路魯山人や与謝野晶子も愛した名湯を、当館名物の古代檜風呂でご満喫できます。

【料金】

レイトチェックインOK 1泊朝食付プラン
シングル和室利用　7,790円～
ダブル・ツイン洋室1人利用　7,790円～

【問い合わせ】

TEL：0570-550-078(予約センター)

瑠璃光

片山津ゴルフ倶楽部西コースから車で約20分 (11.7km)

和風モダンが調和した、温泉リラクゼーションを満喫できる宿・瑠璃光。5つの貸切露天や自然美溢れる露天風呂、さらに足湯やエステなど温泉の楽しみが充実しています。北陸の旬を味わいで感じられるお料理は、握り寿司やメイン料理を選べるダイニングが好評です。ラグジュアリー感ある露天風呂付など多彩な客室に、加賀一向一揆太鼓のイベント、館内施設が充実し、世代を問わず常の新しいお楽しみを提案しお客様を魅了します。

【料金】

朝食付 朝ごはんと温泉でリフレッシュ
デラックス和室利用　24,640円～

【問い合わせ】

TEL：0761-77-2323

リブマックスリゾート加賀山代

片山津ゴルフ倶楽部西コースから車で約20分 (11.9km)

天井が高く広々とした大浴場、石を取り入れ野趣に富んだ露天風呂など山代温泉の源泉がなみなみとあふれる湯殿が宿の自慢。
[湯処] 美肌効果の高い泉質の大浴場には「内風呂」「露天風呂」「サウナ」を完備
[癒処] ヘッド、ボディケア、フットケアのリラクゼーション
[楽処] ゲーム・漫画コーナーなど併設

【料金】

スタンダードプラン「朝食付」
シングル洋室利用　9,135円～
和室1人利用　9,335円～

【問い合わせ】

TEL：0761-77-3060

宿泊施設一覧（山中温泉）

湯快リゾート山中グランドホテル

片山津ゴルフ倶楽部西コースから車で約25分 (15.2km)

大きな空と山を望む露天風呂が自慢

【料金】

レイトチェックインOK 1泊朝食付プラン
和室1人利用　8,120円～

【問い合わせ】

TEL：0570-550-078

湯快リゾート よしのや依緑園

片山津ゴルフ倶楽部西コースから車で約30分 (16.6km)

鎌倉時代から続く800年以上愛され続ける宿。景勝・鶴仙渓のすぐそば、自然のくつろぎ空間をお楽しみいただけます。見どころ満載の山中温泉温泉街の真ん中に位置し、鶴仙渓遊歩道やこおろぎ橋、山中座などにもほど近い立地。

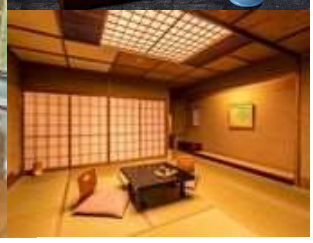

【料金】

レイトチェックインOK 1泊朝食付プラン
和室1人利用　8,120円～

【問い合わせ】

TEL：0570-550-078

宿泊施設一覧（片山津温泉）

季がさね

片山津ゴルフ倶楽部西コースから車で約25分 (15.4km)

月替わり懐石と充実の温浴施設が楽しめる宿「季がさね」。到着されたお客様にはティーラウンジ「茶山」でウェルカムドリンクと季節のデザートをサービス。

【料金】

一泊朝食 金沢・福井へ観光や出張にとっても便利　こだわりの「激旨！焼き魚チョイス」和朝食を！
スタンダード和室1人利用　13,200円～

【問い合わせ】

TEL：0761-74-6104

湯快リゾート NEW MARUYAホテル

片山津ゴルフ倶楽部西コースから車で約25分 (15.9km)

ドクダミやハーブなどが楽しめる薬草露天風呂「ラヒールチャンティック」と「マンディアイルガジャ」。大浴場・露天風呂ともに名湖柴山潟が広がる抜群の眺望で、身も心も解きほぐせます。また男女露天風呂にはマッサージ効果のある打たせ湯を完備しています。

【料金】

レイトチェックインOK 1泊朝食付プラン
スタンダード和室1人利用　9,970円～

【問い合わせ】

TEL：0570-550-078

宿泊施設一覧（その他）

ホテルアローレ

片山津ゴルフ倶楽部西コースから車で約30分 (18.4km)

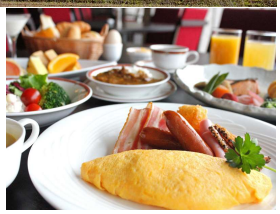

白山連峰、柴山潟を望むパノラマビューが、非日常の空間へといざなってくれるホテルアローレ。約1万坪の庭園、池のほとりに佇むチャペル、客室からの眺望とゆとりの空間、屋内プールなど充実したアクティビティ施設やエステサロンがあります。

【料金】

1泊朝食付 室数限定！30平米以上のお部屋をご用意＆天然温泉大浴場でリフレッシュ

1人利用　7,000円～

【問い合わせ】

TEL：0761-75-8000

片山津ゴルフ倶楽部ロッジ 北稜

片山津ゴルフ倶楽部西コースから車で約25分 (17.1km)

片山津ゴルフ場に併設の天然温泉を楽しめるホテル形式のロッジです。海の幸、山の幸など北陸の味覚も楽しめます。ゴルフの方はもちろん、一般の方も観光やビジネスでの宿泊、天然温泉でリフレッシュなど目的に応じたご利用方法でゆったりとくつろげます。

【料金】

ツイン洋室朝食込

1人利用　8,873円～

【問い合わせ】

TEL：0761-75-4800

アパホテル加賀大聖寺駅前

片山津ゴルフ倶楽部西コースから車で約15分 (6.9km)

【料金】

シングルルーム朝食込

1人利用　8,300円～

【問い合わせ】

TEL：0761-73-4111

サンシティホテル山代

片山津ゴルフ倶楽部西コースから車で約15分(6.9km)

【料金】

シングル朝食込

1人利用　6,600円～

【問い合わせ】

TEL：0761-77-3553

ホテルα

片山津ゴルフ倶楽部西コースから車で約20分(12.1km)

【料金】

シングル朝食込

1人利用　5,500円～

【問い合わせ】

TEL：0761-77-6664